





Ex Chiesa Madre - Ex Iglesia Madre



Pani di San Giuseppe - Panes de San José



Basilica di San Miceli, pavimento musivo - Basilica de San Miceli, pavimentación musivaría



Monte Polizzo



**Legenda**

- informazioni
- punti panoramici
- farmacia
- stazione bus
- vigili



**Circuito di visita (n° tappa)/Circuito de visita (n° etapa):**

P.zza Libertà (0), Via Amendola (1), P.zza D'Aguirre (2-3), P.zza Dittatura (4), Via la Rocca, L.go IV Novembre (5-6), Via D'Aguirre (7), P.zza Alicia (8-9), Via Garibaldi, P.zza Libertà.

Tempi di percorrenza/Tiempo de recorrido km	<b>A</b>	30 min
		1,5 km

Servizi/Servicios	Indirizzo/Dirección	Telefono/Teléfono
Polizia Municipale/Policia municipal	Via Lampiasi, 1	0924.991331
Carabinieri	Via S. Leonardo	0924.982150
Pronto soccorso/Casa de socorro	Via S. Leonardo	0924.990111
Punti info/Informacion	Proloco, Piazza Libertà	0924.991320 0924.991342 Fax



**1 Largo Belvedere**  
Dalla terrazza lo sguardo spazia su vigneti, uliveti e frutteti fino al lago Trinità  
**Plaza Belvedere**  
Desde la terraza la mirada abarca viñedos, olivos y árboles frutales hasta el Lago Trinitad



**2 Chiesa di S. Agostino**  
Di origini duecentesche, rinnovata nel sec. XV, ristrutturata nel XVIII  
**Iglesia de san Agustín**  
De orígenes en el s. XIII, renovada en el siglo XV, reestructurada en el XVIII



**3 Chiostro di S. Agostino**  
Il convento ha un armonioso porticato (sec. XV) con una vera di pietra  
**Claustro de San Agustín**  
El Convento tiene un armonioso porticado (s. XV) con un pozal (tinaja empotrada en el suelo) de piedra



**4 Piazza Dittatura**  
Dedicata alla dittatura proclamata da Garibaldi il 14 maggio 1860  
**Plaza Dictadura**  
Dedicada a la dictadura proclamada por Garibaldi el 14 de mayo de 1860



**5 Chiesa del Collegio**  
Costruita nel sec. XVII, fu riedificata dopo il 1696 da Vincenzo Cascio  
**Iglesia del Colegio**  
Construida en el s. XVII, fue reedificada tras el 1696 por Vincenzo Cascio



**6 Museo dei Pani ex chiesa Oratorio**  
Mostra permanente dei pani delle feste di San Biagio e di San Giuseppe  
**Museo de los Panes ex Iglesia Oratorio**  
Muestra permanente de los panes de las fiestas de San Blas y de San José

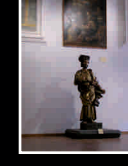

**7 Museo Civico**  
Nell'ex collegio, comprende le sezioni:Arti sacre,Archeologica, Rinascimentale  
**Museo Civico**  
En el ex Colegio, comprende las secciones de: Artes Sacras, Arqueológica, Renacimiento



**8 Ex Chiesa Madre**  
Crollata col terremoto del 1968, restano i ruderi dell'abside ( sec. XVIII)  
**Ex Iglesia Madre**  
Derrumbada con el terremoto de 1968, quedan las ruinas del ábside (s. XVIII)



**9 Castello**  
Risalente al 1070-1113, più volte rinnovato, ha forma trapezoidale e tre torri  
**Castillo**  
Se remonta a 1070-1113, varias veces renovado, tiene forma trapezoidal y tres Torres



**Extra circuito-Circuito esterno: Monte Polizzo**  
**Monte Polizzo**  
Resti di un impianto urbano elimo sviluppatosi tra VII e VI secolo a.C.  
**Monte Polizzo**  
Restos de una instalación urbana élima que se desarrolló entre los siglos VII y VI a.C.



**Extra circuito-Circuito esterno: Sito di Mokarta**  
**Sito archeologico Mokarta**  
Insediamento sicano, riferibile alla fine del XIII-inizi X secolo a.C.  
**Sito Arqueológico Mokarta**  
Asentamiento sicano, atribuible a finales del siglo XIII-comienzos del X a.C

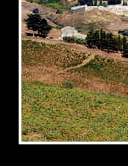

**Extra circuito-Circuito esterno: Agro salemitano**  
**Salemi agro**  
La natura gessosa dei suoli da sempre ha favorito la coltivazione di lussureggianti vigneti  
**Salemi, agro**  
La naturaleza yesosa de los suelos desde siempre ha favorecido el cultivo de excepcionales viñedos



Fornace Sant'Angelo - Horno san Ángelo